

SEMINARI DI AGGIORNAMENTO OBBLIGATORIO PER I COORDINATORI

SCHEDA DI ISCRIZIONE 2015

Inoltare tramite mail a: e.demarco@enaip.fvg.it oppure tramite fax Enaip
0432-690686 assieme a copia del bonifico

DATI PARTECIPANTE

COGNOME

NOME

LUOGO E DATA DI NASCITA

E-MAIL (obbligatoria)

TEL.

CEL.

TITOLO DI STUDIO

PROVENIENZA

ORDINE PROFESSIONALE

COLLEGIO PROFESSIONALE

IMPRESA

ENTE PUBBLICO

ALTRO

DATI FATTURAZIONE

RAGIONE SOCIALE

INDIRIZZO E COMUNE

P.I.

C.F.

MI ISCRIVO A:

☐ seminario 1 ☐ seminario 3 ☐ seminario 5 ☐ seminario 7 ☐ seminario 9

☐ seminario 2 ☐ seminario 4 ☐ seminario 6 ☐ seminario 8

AUTORIZZAZIONE PER IL TRATTAMENTO DATI PERSONALI Autorizzo il trattamento dei miei dati personali ai sensi della legge 196/2003. I dati non saranno né diffusi né comunicati a soggetti diversi da quelli che concorrono alla prestazione dei servizi richiesti.

DATA

FIRMA

CONDIZIONE DEL CONTRATTO DI ISCRIZIONE L'iscrizione si riterrà perfezionata all'atto del pagamento della quota. ENAIP FVG si riserva la facoltà di annullare o posticipare il corso/evento, dandone tempestiva comunicazione. Il soggetto che intenda esercitare il diritto di recesso (ai sensi dell'art.4 della legge 15/01/92 n.50), deve darne comunicazione scritta entro 10 giorni dalla data di avvenuto versamento al fax della sede d'interesse.

DATA

FIRMA

SEGUICI SU:

consulta il nostro sito

www.enaip.fvg.it

seguici sui social network



Seminari 2015

AGGIORNAMENTO OBBLIGATORIO PER I COORDINATORI PER LA PROGETTAZIONE E PER L'ESECUZIONE DEI LAVORI

Ai sensi del d.lgs 81/2008 e S.M.I

appc udine

ordine
degli
architetti
pianificatori
paesaggisti e
conservatori
della provincia di
udine



Collegio dei Geometri e dei Geometri Laureati
della Provincia di Udine



COLLEGIO DEI PERITI INDUSTRIALI
E DEI PERITI INDUSTRIALI LAUREATI
DELLA PROVINCIA DI UDINE

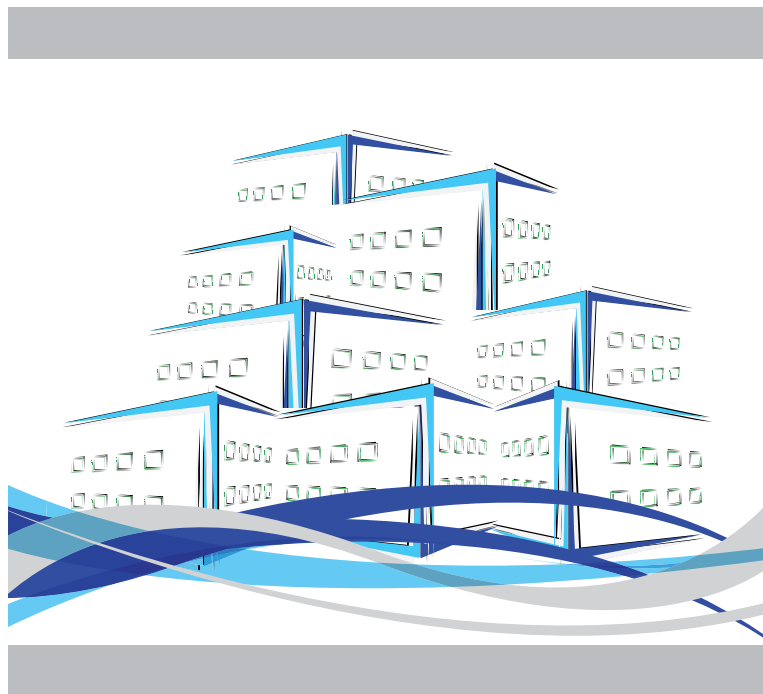

Enaip Friuli Venezia Giulia
centro servizi formativi
di PASIAN di PRATO

ENAIP
Friuli Venezia Giulia

» FORMAZIONE ORGANIZZATA DA:

- » Collegio Periti industriali e dai Periti industriali laureati della Provincia di Udine.
 - » Collegio dei Geometri e dei Geometri laureati della Provincia di Udine.
 - » Ordine degli Architetti pianificatori e paesaggistici conservatori della Provincia di Udine.
- In collaborazione con Enaip Friuli Venezia Giulia

» OBBLIGHI DELL'AGGIORNAMENTO

Questa formazione è rivolta a Coordinatori per la progettazione e per l'esecuzione dei lavori che hanno la necessità di provvedere all'aggiornamento obbligatorio. L'allegato XIV del D.Lgs 81/2008 disciplina l'obbligo di aggiornamento con durata complessiva di minimo 40 ore ogni 5 anni.

» CREDITI RICONOSCIUTI

- » Ordine degli Architetti assegnerà 1 CFP per ogni seminario;
- » Collegio dei Geometri assegnerà 2 CFP per ogni seminario;
- » Collegio dei Periti: l'assegnazione dei CFP è in fase di definizione.

» QUOTA DI ISCRIZIONE

- » 1 seminario da 4 ore: euro 70,00
- » 1 seminario da 8 ore: euro 125,00

La partecipazione a più seminari dà diritto ad uno sconto. In particolare ad esempio:

- » L'iscrizione a 2 seminari dà diritto al 10% di sconto (2 seminari da 4 ore: euro 125,00)
- » L'iscrizione a 5 seminari dà diritto al 20% di sconto (5 seminari da 4 ore: euro 280,00)
- » L'iscrizione all'intero ciclo: euro 560,00

» SEDE DELLA FORMAZIONE

EnAIP FVG - Centro Servizi Formativi di Udine
Via Leonardo da Vinci, 27 - PASIAN di PRATO
Telefono 0432.693611 / Fax 0432.690686

» ISCRIZIONE E PAGAMENTO

Per formalizzare l'iscrizione è necessario barrare i seminari/corsi di interesse, compilare e sottoscrivere l'allegato coupon e inoltrarlo tramite mail a: demarco@enaip.fvg.it oppure tramite fax Enaip 0432-690686 assieme a copia del bonifico a favore di:

ENAIIP FVG APPOGGIO BANCARIO: CREDIFRIULI CREDITO COOPERATIVO FRIULI
Ag. Udine – Via Crispi, 45 – 33100 UDINE (UD)
IBAN - IT 72 G 07085 12302 018210025310
CAUSALE: indicare il numero relativo al seminario/corso scelto e la data d'inizio.

Pagamenti in contante, assegno bancario non trasferibile o circolare possono essere effettuati solo presso la Segreteria **ENAIIP di PASIAN di PRATO** nei seguenti orari:

- » Da lunedì a venerdì 10.00-12.00
- » Lunedì, mercoledì, venerdì 17.00-19.00 (solo servizio di sportello)

Il pagamento, in qualunque modalità, deve essere effettuato almeno 5 gg lavorativi prima dell'avvio dell'attività.

L'avvio di ogni attività è subordinata ad un n° minimo di 12 iscrizioni

PROGRAMMA

LUNEDÌ 08 GIUGNO 2015 | ORE 09.00-13.00

1_PROCEDURE E RISCHI CONNESSI ALLE LAVORAZIONI IN AMBIENTI SOSPETTI DI INQUINAMENTO O SPAZI CONFINATI

Docente: Maurizio Billiani

LUNEDÌ 08 GIUGNO 2015 | ORE 14.00-18.00

2_SICUREZZA NEGLI ALLESTIMENTI PER SPETTACOLI E FIERE

L'applicazione del titolo IV del D.Lgs. 81/2008 secondo il D.I. 22 luglio 2014 (c.d. "decreto palchi e fiere")

Docente: Federico Macor

LUNEDÌ 15 GIUGNO 2015 | ORE 09.00-13.00

3_LA DIRETTIVA SEVESO RELATIVA AL CONTROLLO DEI PERICOLI DI INCIDENTI RILEVANTI

Docente: Glauco Spanghero

LUNEDÌ 15 GIUGNO 2015 | ORE 14.00-18.00

4_I RISCHI CONNESSI ALLE BONIFICHE DI AMIANTO

Docente: Glauco Spanghero

LUNEDÌ 22 GIUGNO 2015 | ORE 09.00-13.00

5_LAVORO E ASSUNZIONE DI ALCOOL, DROGHE E SOSTANZE PSICOTROPE: RISCHI SUL LAVORO E DANNI ALLA SALUTE

Docente: Rosario Albanese

LUNEDÌ 22 GIUGNO 2015 | ORE 14.00-18.00

6_IL RISCHIO ELETTRICO. NORMA CEI 11-27:2014 E NORMA CEI EN 50110-1:2014

Docente: Ugo Salon

LUNEDÌ 29 GIUGNO 2015 | ORE 09.00-13.00

7_IL DUVRI COME STRUMENTO OPERATIVO PER LA GESTIONE DELLA SICUREZZA DI LAVORI IN APPALTO

Docente: Antonino De Blasi

LUNEDÌ 29 GIUGNO 2015 | ORE 14.00-18.00

8_I COSTI DELLA MANCATA SICUREZZA

Docente: Davide Mauro

MERCOLEDÌ 08 LUGLIO 2015 | ORE 09.00-13.00

E DALLE 14.00-18.00

9_I MODELLI SEMPLIFICATI DEI DOCUMENTI DI CANTIERE

Docente: Mariangela Spitaleri